

상명  
의의  
University

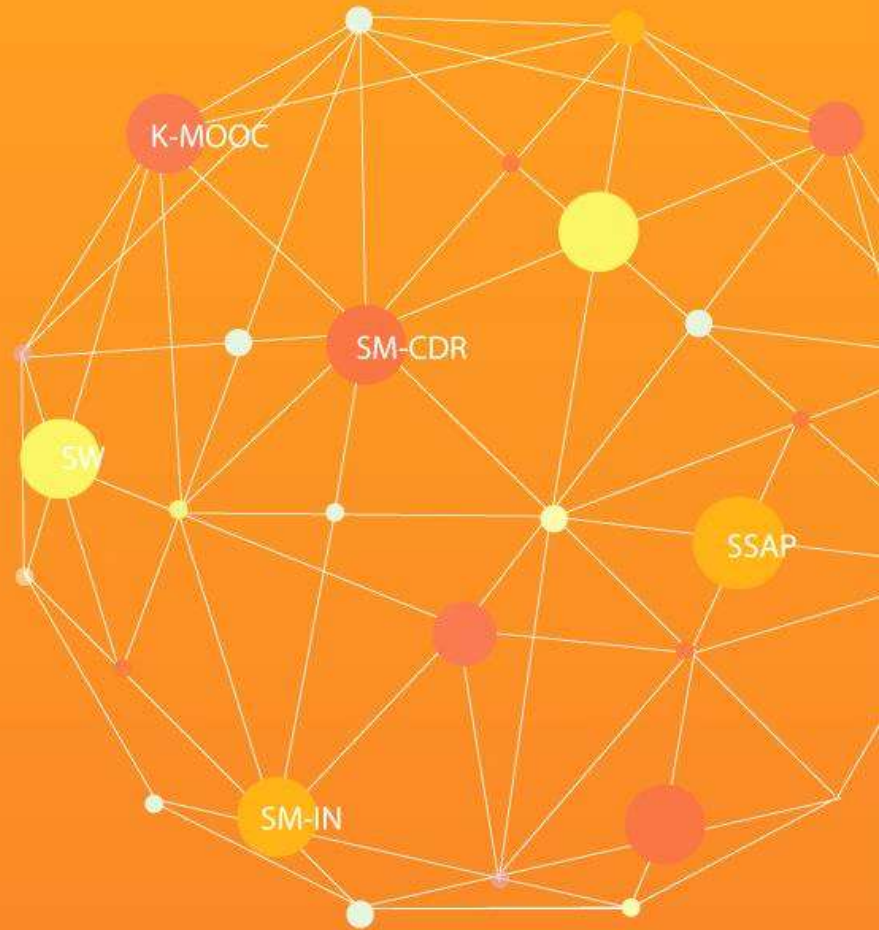

2025학년도 전기모집

특수대학원  
신입생 모집요강

[특별전형 외국인]

# 차 례

- I . 모집일정
- II . 모집인원 총괄표
- III . 지원자격 및 전형방법
- IV . 원서접수 및 제출서류
- V . 전형료
- VI . 기타 안내사항
- VII . 학과연락처 및 찾아오시는 길

<서식1> 대학원 입학원서

<서식1-1> 대학원 입학원서 외국인 추가 기재사항

<서식2> 학업 및 연구 계획서

<서식3> 학력조회동의서(외국대학 출신자 대상)

## I. 모집일정

구분		날짜(기간)	비고
원서접수 및 서류제출		2024.10.30.(수) 10:00 ~ 11.6.(수) 17:00	- 인터넷 접수: uwayapply.com - 제출서류 스캔하여 업로드
포트폴리오 제출		2024.11.11.(월) 10:00 ~ 11.15.(금) 17:00	대학원 홈페이지 입학안내/합격자조회/포트폴리오제출
구술/실기고사		2024.11.22.(금), 11.23.(토)	- 학과별 세부 일정 및 장소는 11.21.(목) 대학원 홈페이지 공고 - 대면 혹은 비대면 구술/실기고사
합격자 발표	최초 합격자	2024.12.9.(월)	- 대학원 홈페이지 발표 (개별통보 없음)
	추가 합격자	2025.1.17.(금)	- 미등록에 따른 추가합격자는 개별 통보
등록금 납부	최초 합격자	2025.1.8.(수) 09:00 ~ 1.14.(화) 17:00	- 납부 방법은 홈페이지에 공고 (합격자 안내문 참조)
	추가 합격자	2025.1.21.(화) 09:00 ~ 1.22.(수) 17:00	

※ 상기 일정은 사정에 따라 변경될 수 있음.

## ■ 문의처

주소	(03016) 서울시 종로구 홍지문2길 20 상명대학교 본관 4층 J417호 대학원교학팀		
홈페이지	grad.smu.ac.kr	위챗	smugrad
전화번호	02-2287-5030	팩스번호	02-2287-0038

## II. 모집인원 총괄표

대학원	계열	수업 연한	모집 과정	학과(전공)		세부전공분야	모집인원(명)
							신입학
교육 대학원	인문 사회	5학기	석사	교육 학과	사서교육전공 체육교육전공 미술교육전공 음악교육전공 영양교육전공 상담심리전공 외국어로서의한국어교육전공	-	약간 명
통합심리 치료 대학원	인문 사회	4학기	석사	아동·청소년상담학과		아동·청소년상담	약간 명
				가족상담·치료학과		가족상담·치료	
				예술심리치료학과		예술심리치료	
경영 대학원	인문 사회	4학기	석사	부동산학과		부동산 풍수·명리학	약간 명
				보건서비스경영학과		보건서비스경영	
				기업경영관리학과		피트니스MBA 아트애펀테크놀로지MBA	
문화기술 대학원	예체능	5학기	석사	공연예술경영학과		공연예술경영 전통문화콘텐츠기획 실용예술경영	약간 명
				뮤직테크놀로지학과		뮤직프로덕션 뮤직퍼포먼스 오디오테크놀로지 엔터테인먼트비즈니스	
				메타버스예술학과		메타버스예술	

※ 특수대학원(교육대학원 / 통합심리치료대학원 / 경영대학원 / 문화기술대학원)은 야간과정입니다.  
교육대학원 양성과정(교원자격증) 및 재교육과정(부전공)은 모집하지 않습니다.

※ 편입학은 12월 모집예정입니다.

### III. 지원자격 및 전형방법

#### 1. 지원자격

##### 가. 신입학

학사학위 취득한 사람(2025년 2월 취득 예정자 포함) 또는 법령에 따라 이와 같은 수준 이상의 학력이 있다고 인정된 사람

##### 나. 편입학: 12월 모집 예정

대학원 동일(유사) 학과에서 1학기(전공 6학점) 또는 2학기(전공 12학점) 이상 이수한 사람(2025년 2월 이수 예정자 포함)  
※ 모집 학기: 2학기 또는 3학기

##### 다. 어학능력: 한국어능력시험(TOPIK) 3급 이상 혹은 세종학당 한국어 중급 1 이상

- ※ 한국어능력 자격이 안 되어도 지원은 가능하나 구술고사 시 한국어 능력을 평가할 수 있으며, 입학 후 대학원이 지정한 한국어 강좌 200시간 의무 수강(수강료 본인 부담)
- ※ 재외공관 및 한국 내 출입국사무소에서 사증 발급 및 체류자격 변경 시 한국어능력시험 증빙을 요구할 수 있으므로 반드시 사전에 재외공관 및 한국 내 출입국사무소에 확인 후 지원하기를 바람.

#### 2. 전형방법

전형요소	평가내용	배점	총점
서류평가	학업 및 연구계획서, 성적증명서를 기반으로 '학업역량', '전공적합성', '학업성취도' 등 평가	30	100
구술고사	전공 학습능력, 논리적 사고능력, 인성 및 교양 등 평가	70	

##### 가. 구술고사 시행방법

- 1) 시행방법: 대면 및 비대면 구술고사(원서접수 시 선택)
- 2) 비대면 구술고사는 **화상 회의 앱(ZOOM 미팅, CISCO Webex, Google Meet 등)**으로 시행합니다.
- 3) 인터넷 통신이 가능한 기기(스마트폰, 노트북, 카메라와 마이크가 설치된 PC 등)를 준비하시기 바랍니다.
- 4) 수험생은 인터넷 장애가 없고 주변 환경으로부터 방해받지 않는 독립된 공간을 확보하여야 하며 타인의 도움이나 방해를 받지 않는 환경에서 구술고사에 응시하시기 바랍니다.

■ 뮤직테크놀로지학과 포트폴리오 안내

(포트폴리오 제출: 대학원 홈페이지(grad.smu.ac.kr) 입학안내/합격자조회/로그인/포트폴리오제출)

세부전공분야	구술/실기고사 및 포트폴리오 내용	비고
뮤직프로덕션	<ul style="list-style-type: none"> <li>• 구술고사: 전반적인 음악에 관련된 질문(미디시스템, 대중음악, 영상 음악 등) 및 구술고사 시 참고할 10문제 이하의 재즈 화성학 테스트 (필기도구 지참)</li> <li>※ 범위: 버클리 재즈 화성학 책 Modal Interchange전까지</li> </ul>	
	<ul style="list-style-type: none"> <li>• 포트폴리오: 다양한 장르의 작품(영상 음악 가능) 2~3곡(USB) 준비 및 각 작품의 악보와 작품해설 및 제작과정 등 서류 1부</li> <li>- 이력서(활동 내용, 공연 포스터/기사 등)</li> </ul>	업로드
뮤직퍼포먼스	<ul style="list-style-type: none"> <li>• 구술고사: 전반적인 음악에 관련된 질문</li> </ul>	
	<ul style="list-style-type: none"> <li>• 포트폴리오: 보컬, 연주 파트 공통으로 장르가 다른 자유곡 2~3곡을 각각 2분 이내 One Take 영상으로 촬영</li> <li>※ 휴대폰 촬영 가능, 편집 및 후보정 금지, 촬영 시 반주(MR) 사용 가능</li> <li>- 본인이 참여한 곡의 악보와 작품해설, 제작과정 등 서류 1부</li> <li>- 이력서(활동 내용, 공연 포스터/기사 등)</li> </ul>	업로드
오디오테크놀로지	<ul style="list-style-type: none"> <li>• 구술고사: 실무적인 테크닉 설명에 대한 테스트(레코딩, 믹싱 &amp; 마스터링, 다양한 분야의 오디오 테크놀로지)</li> </ul>	
	<ul style="list-style-type: none"> <li>• 포트폴리오: 본인이 참여한 작품(1곡 이상), 각 작품의 작품해설 및 제작 과정이 기술된 서류 1부</li> <li>- 발표곡이 없을 경우 각 분야의 활동 내용 증명 요망</li> <li>- 이력서</li> </ul>	업로드
엔터테인먼트 비즈니스	<ul style="list-style-type: none"> <li>• 구술고사: 대중음악 시장 전반에 관한 질문</li> </ul>	
	<ul style="list-style-type: none"> <li>• 자기소개서 및 이력서</li> </ul>	업로드

## IV. 원서접수 및 제출서류

### 1. 원서접수 절차

**'대학원 홈페이지(grad.smu.ac.kr)' ⇨ 홈페이지 중앙 '2025학년도 전기모집' 배너 클릭 또는 '유웨이어플라이(uwayapply.com)' ⇨ '상명대학교 대학원' ⇨ '대학원 선택' ⇨ '원서작성하기' 클릭하여 원서접수(제출서류 업로드) 및 전형료 납부(회원 가입하여야 함)**

### 2. 유의사항

- 가. 한글 성명, 외국인등록번호, 영문 성명(여권상)은 정확하게 기재하시기 바랍니다.
- 나. 인터넷 접수(결제) 완료 후에는 접수를 취소하거나 내용을 변경할 수 없으므로 전형, 과정, 지원학과, 연락처, 이메일 등 작성한 내용을 정확히 확인 후 접수(결제) 처리하시기 바랍니다.
- 다. 결제가 완료되어야만 접수가 완료됩니다.
- 라. 지원자 사진은 컬러사진(3×4cm)은 반드시 JPG파일로 변환하여 업로드 하시기 바랍니다.
- 마. 제출서류를 소정 기한 내에 제출하지 않으면 불합격 처리됩니다.
- 바. 입학원서와 제출서류의 기재사항에 허위가 있거나 부정한 방법으로 입학한 경우 입학이 취소됩니다.
- 사. 비대면 고사 당일 신분증(외국인등록증, 여권, 운전면허증 등)을 반드시 소지하여야 합니다.

### 3. 제출서류

※ 모든 서류는 한국어/영어 원본(혹은 한국어/영어로 번역된 원본 공증서류)를 원서접수 사이트 (유웨이)에 PDF 파일로 업로드함(입학원서/학업 및 연구계획서는 원서접수 사이트에 직접 입력).

#### 가. 기본 제출서류

구분	제출서류	비고
공통	<ul style="list-style-type: none"> <li>• 입학원서</li> <li>• 학업 및 연구 계획서</li> </ul>	- 원서접수 사이트에서 직접 입력
	<ul style="list-style-type: none"> <li>• 학사과정 성적 및 졸업증명서</li> <li>• 석사과정 성적증명서 및 학적(재학, 수료, 졸업 등)증명서</li> </ul>	<ul style="list-style-type: none"> <li>- 학부 편입 이력이 있는 경우 전적 대학 성적증명서 포함</li> <li>- 외국대학 졸업자는 <b>[외국대학 제출서류]</b> 확인</li> <li>- 중국대학 졸업자는 CHSI 학위/학력인증서(영문) 및 성적인증서(영문) 제출</li> <li>- PDF 파일로 업로드</li> </ul>
<b>한국대학 제출서류</b>	국내대학 성적 및 졸업(학위)증명서는 학력조화를 위하여 '인터넷증명발급기관'에서 제출일로부터 1개월 이내에 발급한 서류 제출	
<b>외국대학 제출서류</b>	<ul style="list-style-type: none"> <li>• 중국 외 대학 졸업자               <ul style="list-style-type: none"> <li>- 영사확인 또는 아포스티유 필수: <b>합격 후 원본 제출</b> (제출일 기준 1년 이내 인증받은 서류)</li> <li>- 학력조회 동의서: 원서접수 사이트에서 출력하여 작성·제출</li> <li>- 인가대학 확인서(아래 내용 중 1개 제출)                   <ol style="list-style-type: none"> <li>① 출신해외대학이 UNESCO IAU(International Association of Universities)의 WHED에 등재된 경우 WHED에 등재된 페이지 출력 후 제출(<a href="http://www.whed.net">http://www.whed.net</a>에서 확인)</li> <li>② 해당국 대사관에서 “인가대학 확인서”</li> <li>③ 해당국 한국영사관에서 “재외교육확인서”</li> </ol> </li> </ul> </li> </ul>	



나. 특별전형 추가 제출서류(PDF 파일로 업로드)

제출서류
<ul style="list-style-type: none"> <li>• 여권 사본</li> <li>• 외국인등록증 사본(한국 거주 외국인만 해당)</li> <li>• 보호자(부·모) 외국 국적 증명서             <ul style="list-style-type: none"> <li>- 부모님의 여권 사본(없으면 신분증 사본)</li> <li>- 부모님이 사망(이혼)한 경우, 사망(이혼) 증명서 제출</li> </ul> </li> <li>• 본인 및 보호자(부모) 가족(친족)관계증명서             <ul style="list-style-type: none"> <li>- 가족관계 확인할 수 있는 출생증명서류 또는 호적등본/가족관계증명서</li> <li>- 중국 국적자: 친속관계증명 공증본 또는 호구부(본인과 부모가 하나의 호구부에 등록되어 있어야 함) 공증본</li> </ul> </li> <li>• 재정증빙서류             <ul style="list-style-type: none"> <li>- \$20,000 이상의 본인 또는 재정보증인의 은행이 발급한 예금잔고증명서(신청일 기준 30일 이내 발급된 서류)</li> <li>- 재정보증인의 예금잔고증명서 제출 시 재정보증인과의 관계증명서 추가 제출</li> <li>- 외부장학금 수혜자: 장학금 지급 예정증명서(학비, 생활비 충당)</li> </ul> </li> <li>• 한국어능력시험(TOPIK) 3급 이상 성적표 또는 세종학당 한국어 중급1 이상 수료증(해당자)</li> </ul>

다. 제출서류 유의사항

- 1) 업로드한 PDF 파일을 열 수 없거나 내용의 식별이 불가능한 경우 이 모든 책임은 수험생에게 있으므로 파일 상태를 잘 확인하고 업로드하시기 바랍니다.
- 2) 모든 제출서류는 한 번에 제출하여야 하며, 미비서류를 추가로 받지 않습니다(**※ 제출서류 미제출 시 서류평가 및 구술/실기고사 대상에서 제외되며, 서류 미제출 불합격 처리함**).
- 3) 접수된 서류 및 포트폴리오는 일체 반환하지 않습니다.

## V. 전형료

### 1. 전형료

대학원	학과	전형료(원)
교육대학원	전 학과	100,000
통합심리치료대학원	전 학과	
경영대학원	전 학과	
문화기술대학원	공연예술경영학과, 메타버스예술학과	130,000
	뮤직테크놀로지학과	

### 2. 전형료 반환

가. 고등교육법 제34조4(입학전형료) 제4항 및 고등교육법 시행령 제42조의3(입학전형료) 제2항에 근거

- 1) 입학전형에 응시한 사람이 착오로 과납한 경우: 과납한 금액
- 2) 본 대학원의 귀책 사유로 입학전형에 응시하지 못한 경우: 납부한 입학전형료 전액
- 3) 천재지변으로 인하여 입학전형에 응시하지 못한 경우: 납부한 입학전형료 전액
- 4) 질병 또는 사고 등으로 의료기관에 입원하거나 본인의 사망으로 입학전형에 응시하지 못한 경우(해당 사항을 증명할 수 있는 경우에 한함): 납부한 입학전형료 전액
- 5) 개인 사정으로 구술고사에 응시하지 못한 경우에는 전형료를 반환하지 않습니다.

나. 고등교육법 제34조4(입학전형료) 제5항에 근거

본 대학원 입학전형 관련 수입·지출에 따른 잔액이 발생하는 경우, 해당 학기 개시 후 60일 이내에 입학전형에 응시한 사람에게 납부한 입학전형료에 비례하여 반환합니다.

다. 입학전형료 반환 사유가 발생하는 경우 각 대학원 홈페이지를 통하여 반환 일정 및 절차 등을 안내 하며, 반환 방법은 반환 대상자가 원서접수 시 기재한 계좌정보로 이체함을 원칙으로 합니다. 단, 반환금액 이상의 반환 비용(이체 수수료 등)이 발생하는 경우 반환하지 않을 수 있습니다.

## VI. 기타 안내사항

1. 합격 확인은 본 대학원 홈페이지(grad.smu.ac.kr)에서 직접 확인하여야 하며 개별 통보하지 않습니다.
2. 합격했다더라도 정해진 등록 기간 내에 등록금을 납부하지 않으면 불합격 처리합니다.
3. 졸업예정자격으로 지원한 사람이 입학일 전까지 졸업하지 못하면 합격이 취소됩니다.
4. 학사 및 학과(전공)에 관한 내용은 각 대학원 홈페이지에서 자세한 사항을 확인하시기 바랍니다.
5. 입학금 및 수업료 안내

(단위: 원)

대학원	학과	입학금	수업료	계
교육대학원	전 학과	1,039,000	4,836,000	5,875,000
통합심리치료대학원	전 학과	1,039,000	4,960,000	5,999,000
경영대학원	전 학과	1,039,000	4,960,000	5,999,000
문화기술대학원	전 학과	1,039,000	6,334,000	7,373,000

※ 수업료는 2024학년도 기준으로 변경될 수 있음.

## VII. 학과연락처 및 찾아오시는 길

### 1. 학과별 전화번호 안내

대학원	학과(전공)명	전화번호	학과(전공)명	전화번호
교육대학원	사서교육전공	02-2287-5064	체육교육전공	02-2287-5153
	상담심리전공	02-2287-5082	미술교육전공	02-2287-5162
	영양교육전공	02-2287-5129	음악교육전공	02-2287-5396
	외국어로서의한국어교육전공	02-2287-5361		
통합심리치료대학원	가족상담·치료학과	02-2287-5132	아동·청소년상담학과	02-2287-5132
	예술심리치료학과	02-2287-5132		
경영대학원	부동산학과	02-2287-5054	보건서비스경영학과	02-2287-5054
	기업경영관리학과	02-2287-5054		
문화기술대학원	공연예술경영학과	02-2075-2164	뮤직테크놀로지학과	02-2287-0087
	메타버스예술학과	02-2287-5162		
※ 학과별 문의 시간: 월~금 09:00~17:30 (점심시간: 12:00~13:00)				

## 2. 교통편 안내



### 대중교통

지하철	1호선	남영역 오른쪽 버스정류장, 서울역9-1번 출구(서울역 버스환승센터 7번 승강장) 7016버스 탑승 → 상명대학교 내
	3호선	경복궁역 하차, 3번 출구 7016버스 탑승 → 상명대학교 내
	5호선	광화문역 하차, 2번 출구 7016버스 탑승 → 상명대학교 내
버스	7016	마포역 → 남영역 → 서울역 버스환승센터 → KT광화문지사 → 경복궁역 → 상명대학교 내
	110A	신촌로터리 → 세검정 · 상명대학교 → 정릉우체국 앞
	110B	정릉우체국 앞 → 국민대학교 앞 → 세검정 · 상명대학교
	153	이대역 → 신촌로터리 → 세검정 · 상명대학교 → 정릉 길음시장 → 우이동 성원APT
	1020, 7018, 7212	종로1가 → KT광화문지사 → 지하문터널 입구 → 상명대학교 입구
	1711	서울역 버스환승센터 → 시청 앞 → KT광화문지사 → 지하문터널 입구 → 상명대학교 입구
	7022	서울역 버스환승센터 → 남대문시장 → 경복궁역 → 지하문터널 입구 → 상명대학교 입구 → 구기터널 입구 → 불광역
	7730	녹번역 → 유진상가 → 세검정 · 상명대학교 → 구기동

※ 7016번 버스는 중점인 상명대학교 정문(교내)에서 하차하며, 그 외의 버스는 상명대학교 입구(세검정삼거리)에서 하차함.

### 자가운전

#### 광화문, 경복궁

1. 세종로(광화문광장)에서 독립문·효자동 방향으로 좌회전
2. 100m 직진 후 경복궁역사거리에서 효자동 방향으로 우회전
3. 세검정삼거리 방향으로 직진 → 지하문터널 통과
4. 세검정삼거리에서 홍제동·홍은사거리 방향으로 좌회전
5. 10m 직진 후 상명대학교로 우회전 → 상명대학교

#### 내부순환도로(서측, 자유로·성산대로)

1. 내부순환도로 홍은 IC 진출
2. 홍은사거리(유진상가) 방향으로 400m 직진
3. 홍은사거리(유진상가)에서 북악터널 방향으로 1.5km 직진
4. 세검정삼거리에서 좌회전 → 상명대학교

#### 내부순환도로(동측, 북부 간선·성수대교)

1. 내부순환도로 정릉 IC 진출
2. 북악터널 방향으로 직진 → 북악터널 통과
3. 북악터널 통과 후 신영동삼거리 방향으로 1.7km 직진
4. 신영동삼거리에서 세검정삼거리 방향으로 직진(반 좌회전)
5. 300m 직진 후 세검정삼거리에서 상명대학교로 우회전 → 상명대학교

#### 불광동, 역촌동

1. 질병관리본부사거리에서 구기터널(진흥로) 방향으로 1.5km 직진 → 구기터널 통과
2. 구기터널 통과 후 신영동삼거리 방향으로 400m 직진
3. 신영동삼거리에서 세검정삼거리 방향으로 우회전
4. 300m 직진 후 세검정삼거리에서 상명대학교로 우회전 → 상명대학교

3. CAMPUS MAP

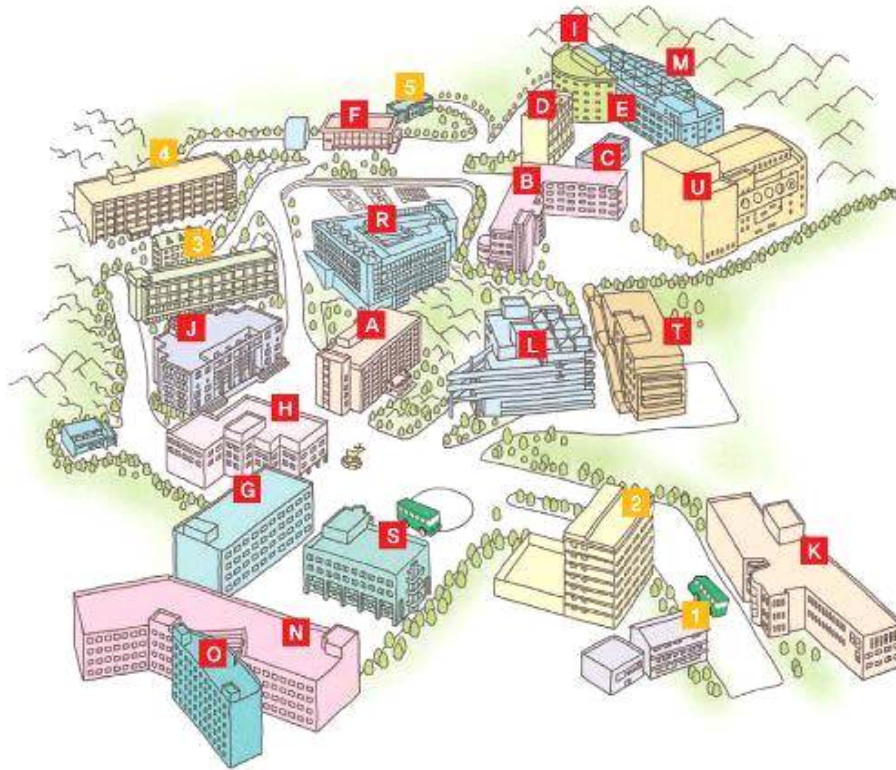

<b>A</b> 사범대학관	<b>B</b> 미술관	<b>C</b> 가정관	<b>D</b> 생활예술관
<b>E</b> 학군단	<b>F</b> 체육관/스포츠센터	<b>G</b> 제1공학관	<b>H</b> 학생회관
<b>I</b> 제2교수회관	<b>J</b> 대학본부	<b>K</b> 제2공학관/자연대학관	<b>L</b> 학술정보관
<b>M</b> 원혜관(종합관)	<b>N</b> 인문사회과학대학관(자하관)	<b>O</b> 제1교수회관	<b>R</b> 미래백년관
<b>S</b> 중앙교수회관	<b>T</b> 경영경제대학관(밀레니엄관)	<b>U</b> 문화예술관	

**1** 부속유치원    **2** 부속초등학교    **3** 부속중학교    **4** 부속고등학교    **5** 계당기념관

<서식1> - 원서접수 사이트에서 직접 입력

<b>2025학년도 전기모집</b> <h1 style="margin: 0;">대학원 입학원서</h1>		사 진 3×4cm
대학원	교육대학원 <input type="checkbox"/> 통합심리치료대학원 <input type="checkbox"/> 경영대학원 <input type="checkbox"/> 문화기술대학원 <input type="checkbox"/>	수험번호
<b>지 원 사 항</b>		
모집구분	<input type="checkbox"/> 신입학 <input type="checkbox"/> 편입학 <input type="checkbox"/> 편입학기	
학위과정	<input type="checkbox"/> 석사	
전형구분	<input type="checkbox"/> 특별전형(외국인)	
지원학과		세부전공분야
<b>인 적 사 항</b>		
성명	<input type="checkbox"/> 한글	<input type="checkbox"/> 영문(여권상)
주민등록번호 (외국인등록번호)	-	<input type="checkbox"/> e-mail
주소(현거주지)	<input type="checkbox"/> <input type="checkbox"/> <input type="checkbox"/> - <input type="checkbox"/> <input type="checkbox"/> <input type="checkbox"/>	
전화번호	유선전화	휴대전화
<b>학 력 사 항</b>		
대학교 (학사과정)	학 교 명	<input type="checkbox"/> 한글 <input type="checkbox"/> 영문
	학 과 ( 전 공 )	
	대학소재국가	
	졸업(예정)일자	<input type="checkbox"/> 학위등록번호
대학원 (석사과정)	학 교 명	<input type="checkbox"/> 한글 <input type="checkbox"/> 영문
	학 과 ( 전 공 )	
	대학소재국가	
	졸업(예정)일자	<input type="checkbox"/> 학위등록번호
대학원 (석사과정)	학 교 명	<input type="checkbox"/> 한글 <input type="checkbox"/> 영문
	학 과 ( 전 공 )	
	대학소재국가	
	졸업(예정)일자	<input type="checkbox"/> 학위등록번호
<b>경 력 및 기 타 사 항</b>		
직장명	근무기간	직급 및 직무
	년 월 ~ 년 월	
	년 월 ~ 년 월	
교원자격증		취득연월일
전형료 반환 계좌번호	은행	(예금주 : )
본인은 귀 대학원에 입학하고자 위와 같이 지원합니다.		
지 원 자		년    월    일 (인)
<h2 style="margin: 0;">상명대학교 대학원장 귀하</h2>		

<서식1-1> - 원서접수 사이트에서 직접 입력

2025학년도 전기모집 대학원 입학원서 외국인 추가 기재사항				
대학원	교육대학원 <input type="checkbox"/> 통합심리치료대학원 <input type="checkbox"/> 경영대학원 <input type="checkbox"/> 문화기술대학원 <input type="checkbox"/>	수험번호		
성명	<input type="text" value="한글"/>	<input type="text" value="영문(여권상)"/>		
성별		국적		
여권번호		유효기간		
외국인등록번호	-		VISA유형	
전화번호	휴대전화1		휴대전화2	
	유선전화1		유선전화2	
현거주지 (대한민국 외 거주시)	<input type="text" value="국가"/>			
	<input type="text" value="주소"/> (in english)			
보증인 성명 (예금잔고증명서 명의)	<input type="text" value="한글"/>	<input type="text" value="영문(여권상)"/>		
수험생과의 관계		국적		
전화번호	유선전화		휴대전화	
구술고사 참여방법	Online(화상) <input type="checkbox"/>			
Online 구술고사를 위한 SNS ID	<input type="text" value="Wechat"/>			
	<input type="text" value="QQ"/>			
	<input type="text" value="Kakao talk"/>			
	<input type="text" value="facebook"/>			
TOPIK	등급		취득일자	

<서식2> - 원서접수 사이트에서 직접 입력

<b>2025학년도 전기모집</b> <h2 style="margin: 0;">학업 및 연구 계획서</h2>			
대학원	교육대학원 <input type="checkbox"/> 통합심리치료대학원 <input type="checkbox"/> 경영대학원 <input type="checkbox"/> 문화기술대학원 <input type="checkbox"/>		
모집구분	신입학 <input type="checkbox"/> 편입학 <input type="checkbox"/> 편입학기	수험번호	
학위과정	석사 <input type="checkbox"/>		
전형구분	특별전형(외국인)		
지원학과		세부전공분야	
성명	한글	영문(여권상)	
※ 진학 후 학업 및 연구계획을 기술하시오[지원동기 및 목표, 입학 후 연구계획을 전공 및 관심 분야와 연계하여 자유롭게 서술].			



<서식3> - 다운로드하여 직접 작성

# SIGNED CONSENT FORM

학력조회동의서

(중국 제외 외국대학 졸업자만 작성)

**Only the graduates of Overseas Universities(Except Chinese Universities)  
are required to fill this out.**

By signing this form, I voluntarily give my permission to the verification of my degree information/enrollment and hereby authorize the Graduate School of Sangmyung University to perform this service.

※ Applicants for Master should write information on the undergraduate school graduated from.

※ Applicants for Ph.D. should write information on the graduate school graduated from.

구분	내용(Please write in English only)
1. 성명 (Full Name as Written in Passport in English)	
2. 지원 학과 및 지원 학위과정 (Program to Apply)	Degree: Major:
3. 생년월일(Date of Birth)	
4. 입학일자(Date of Admission)	
5. 졸업일자(Date of Graduation)	
6. 전공 및 학위명(Major and Degree)	
7. 최종졸업 대학명 및 국가 (University Name & Country)	
8. 졸업대학 학적담당부서 주소 (Address of Academic Affairs Office )	
9. 졸업대학 학적담당부서 e메일 주소 (E-mail of Academic Affairs Office )	
10. 졸업대학 학적담당부서 전화번호 (Tel. No. of Academic Affairs Office )	
11. 졸업대학 홈페이지 (Homepage)	

Date(mm/dd/yyyy)

(Signature)

**Graduate School of Sangmyung University**  
(Seoul Campus) 20, Hongjimun 2-gil, Jongno-Gu, Seoul 03016, Korea

Tel. 82-2-2287-5030

Fax. 82-2-2287-0038

**상명대학교 대학원장 귀하**